

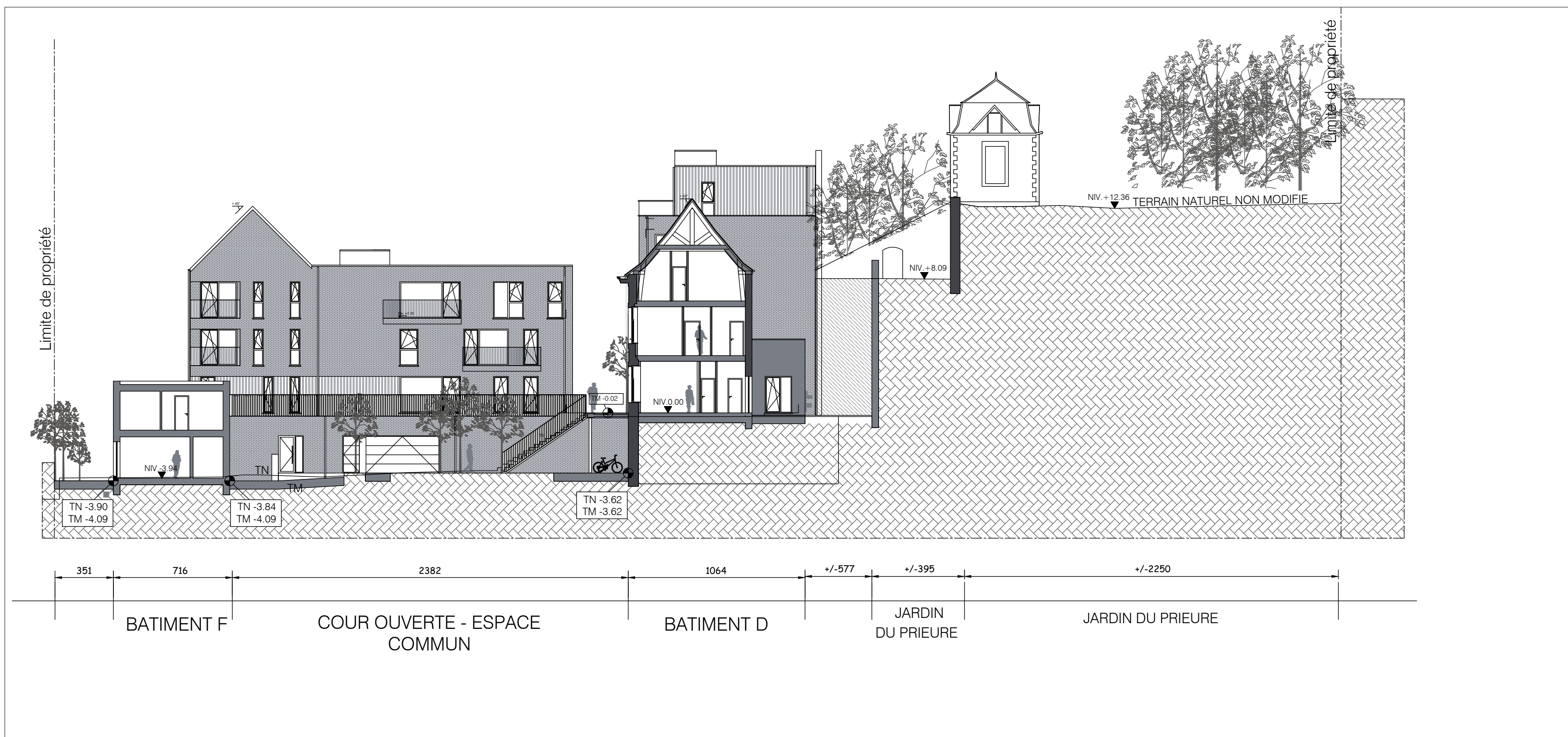

PROFILS PI-I Ech. : 1/200

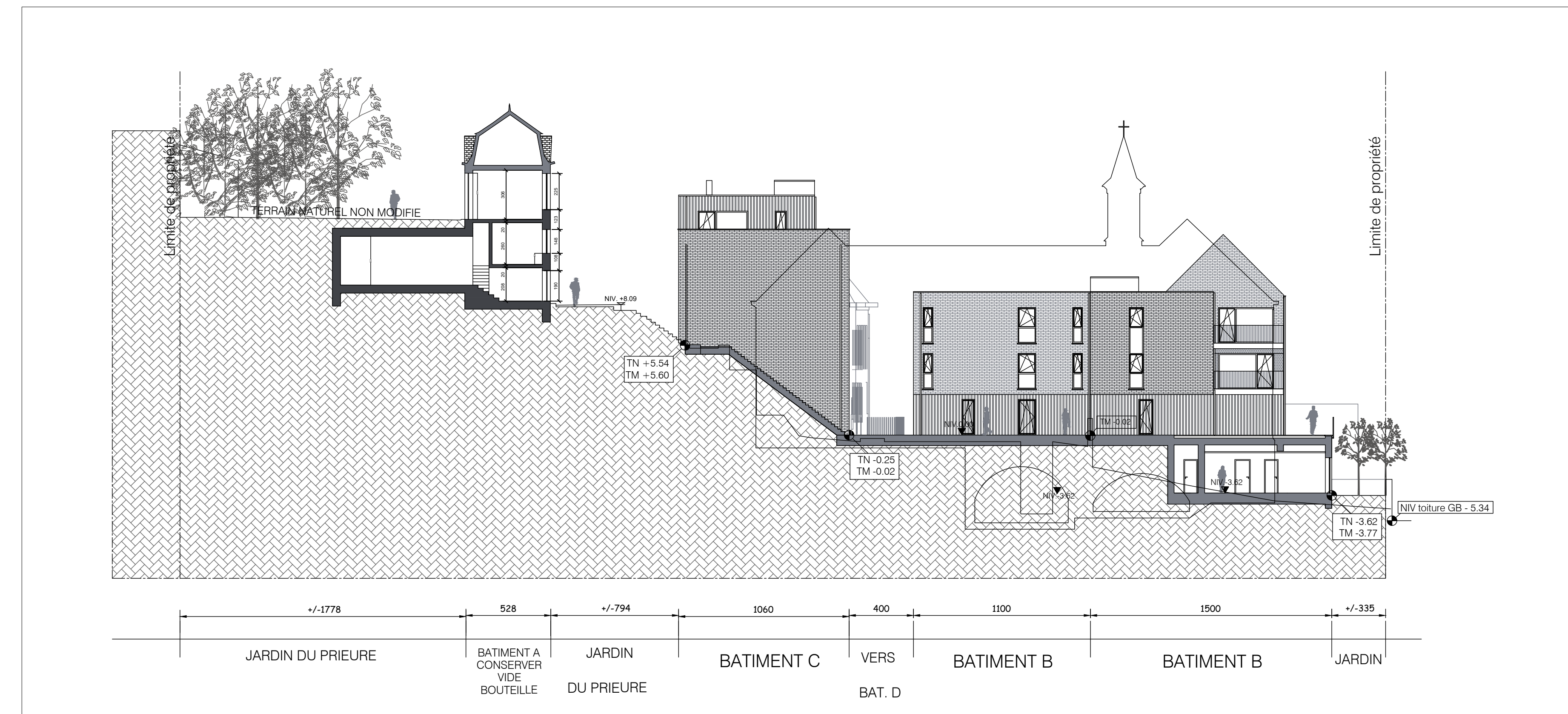

PROFILS PII-II Ech. : 1/200



PROFILS PIII-III Ech. : 1/200

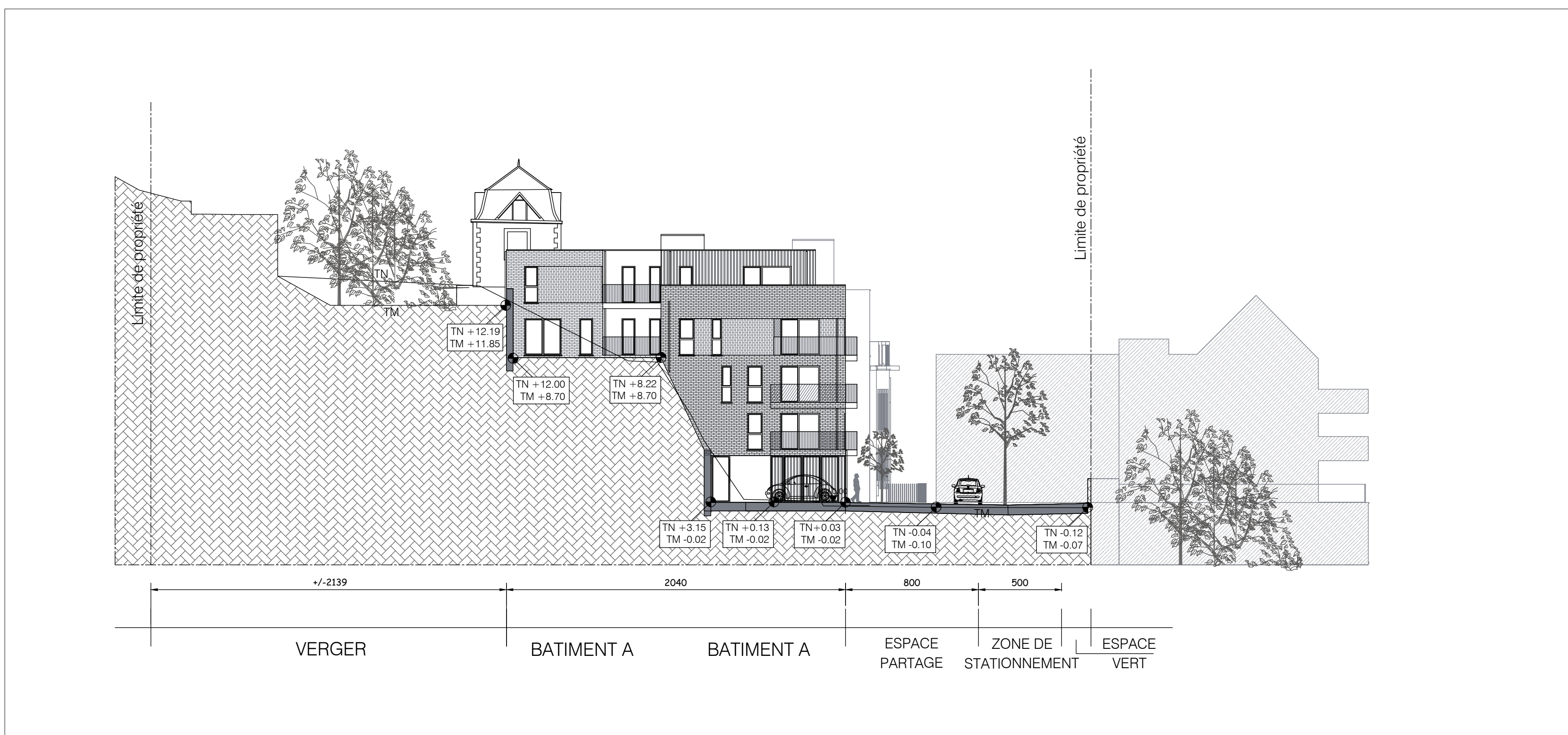

PROFILS PIV-IV Ech. : 1/200

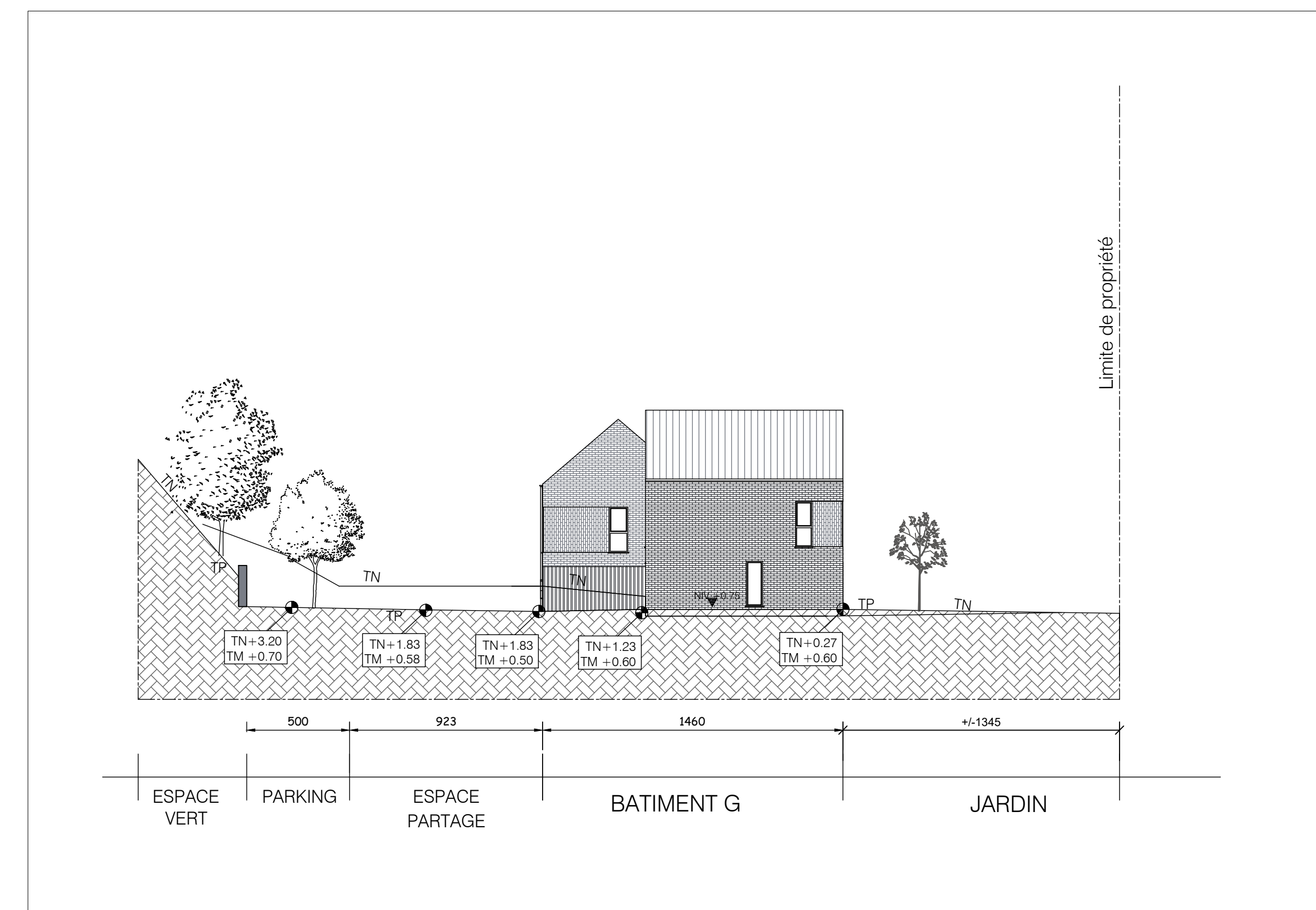

PROFILS PV-V Ech. : 1/200

Maître de l'ouvrage horizon groupe HORIZON CONSTRUCT Rue Natalis, 2 4020 LIEGE	
Démolition de bâtiments existants et construction d'un ensemble de logements et d'une maison médicale PROVINCE DE LIEGE Commune d'AMAY Rue Pascal Dubois CADASTRE AMAY 1ère Division Section A N° 1195B - 1195B - 1187H - 1188S	
Auteur de Projet ATELIER FTA Rue Verrerie 158 4100 Seraing Tel: 04/265.78.36	
Signature Maître de l'ouvrage	Signature Architecte Mr Fabrice Torbol,
Objet du plan : PROFILS	1/200 PROJET N° 19-08 PLANS N° PU 08
CREE LE 30/12/2020 INDICE a Compléments PU b Plans modificatifs c d e f g h i j k l m	APPROUVE DATE 15/07/21 02/09/22
VERIFIE INDICE n o p q r s t u v w x y z	FTA DRESSE DATE